

招募

目白大學暑期參訪

Mejiro University Summer Exchange Program

職能治療學系 陳韻玲老師

2026.03.31



Mejiro University



Mejiro University was established in 1994 as the fourth institution of learning in the Mejiro Gakuen Educational Foundation. Since that time, it has undergone rapid growth and bold changes and has evolved into a comprehensive university featuring eight faculties and 17 departments*, as well as a graduate school composed of seven research schools. The university has two campuses, the "humanities-oriented Shinjuku campus" and the "health science and nursing-oriented Saitama Iwatsuki campus," each of which provides a distinctive education. With a constant grasp on the needs of the times and striving to "educate and send out" people which the world needs, Mejiro University continues to press forward.

*Faculty of Human Sciences, Department of Psychological Counseling is no longer accepting applicants for admission from 2020 academic year and will be reorganized as Faculty of Psychology, Department of Psychological Counseling.



把他們送走
目白大学

致未來的學生申請人 面向在校學生 致我們的畢業生校友 致家長/監護人守護者 面向大眾田野 對於企業公司

大學簡介 系所/部門 學生生活 職業與就業 研究與社會貢獻 國際交流與留學

網路校園參觀 路線清單 >>

目白學園

目白大學

目白大學研究生院

目白大學短期學院

目白劍心
初高中

輔助設施



鬱鬱蔥蔥、綠樹成蔭的校園遍布全城。

新宿校區參觀

● 心理學院 ● 人文學院 ● 社會學系 ● 媒體研究學院 ● 工商管理學院
● 外國語學院



一個龐大的校園，孕育著尖端的醫療技術和知識。

埼玉岩槻校區參觀

● 健康科學學院 ● 護理學院

系所： 在目白大學你可以選擇學習的8個系所

PAGE TOP



目白大学

目白大學 | 目白大學研究生院 | 目白大學短期學院 | 目白劍心初高中

目白學園 | 資訊揭露 | 關於個人資訊 | 學校官方社群媒體 | 招募資訊



新宿校區

東京都新宿區中落合4-31-1 161-8539



埼玉岩槻校區

339-8501
埼玉縣埼玉市岩槻區浮谷 320

PAGE TOP



把他們送走
目白大学

詢問

使用權

英語

搜尋...

搜尋

考生支持網站

資訊請求

致未來的學生
申請人

面向在校學生
學生

致我們的畢業生
校友

致家長/監護人
守護者

面向大眾
田野

對於企業
公司

大學簡介

系所/部門

學生生活

職業與就業

研究與社會貢獻

國際交流與留學

健康科學與護理：埼玉岩槻校區



健康科學學院



物理治療系

我希望能夠幫助患者恢復身體機能，並與他們分享康復的喜悅。



職能治療部

我們與每個人合作，幫助他們過著真正屬於自己的生活。



語言病理學系

透過交談、傾聽、飲食和關懷支持來豐富您的生活。



護理學院



護理部

能夠運用專業知識和高度敏感度提供照護的人員。

Mejiro University, Saitama Iw... X

查看相似地點

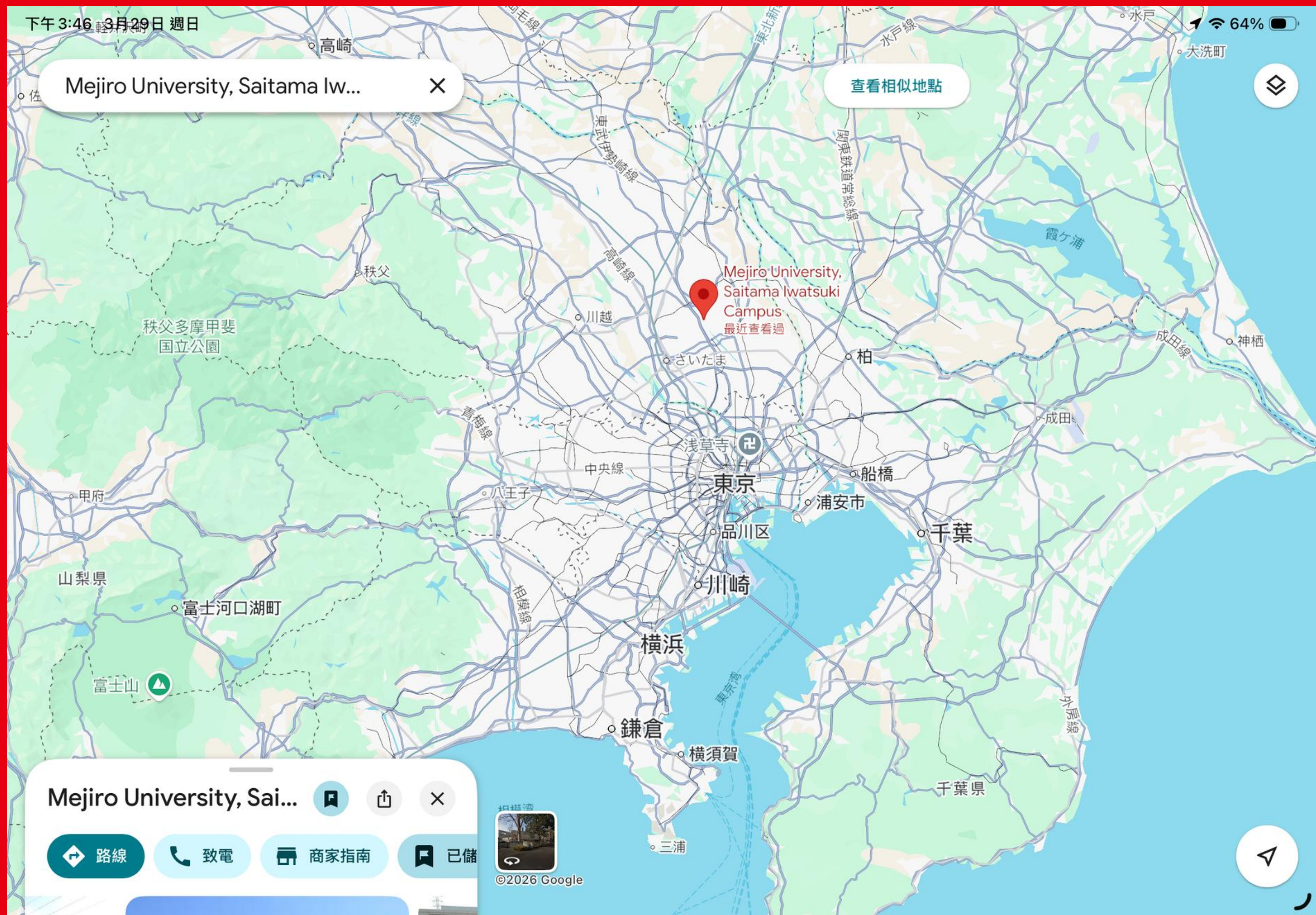

Mejiro University, Sai... [Share] [Location] [Close]

- 路線
- 致電
- 商家指南
- 已儲





Department of Occupational Therapy

[Saitama Iwatsuki Campus](#) Students enrolled: 141 / Teachers: 16



保健医療学部
作業療法学科



[Japanese Site](#)

This department trains occupational therapists who can provide support for the maintenance and improvement of basic skills (motor functions, mental functions), practical skills (life activities such as self-care, housework, etc. required in daily life), and social adjustment skills (participation in community activities, preparation for employment or schooling). Such therapy helps persons with physical disabilities, developmental disabilities (disorders), mental disabilities (disorders) or disabilities due to old age, or persons who are predicted to become disabled to perform the necessary tasks. Students will obtain the knowledge and skills necessary to become occupational therapists, as well as human-relation skills essential for reaching out to patients. The department, with detailed guidance by educational staff with rich practical experience, aims to develop professionals that patients can trust. Moreover, in view of the importance of clinical education, clinical practice is implemented from the freshman year onward. The program fosters enthusiasm for the work while at the same time assisting students in learning how to approach treatment, assistance and environments calmly and objectively.

參訪規劃

本計劃旨在招募對於暑假赴日本目白大學進行學術交流的職能治療學系大學生。我們將提供豐富的文化體驗和學術資源，讓學生能夠拓展視野並增進專業知識。

- 上課日期：2026/6/29 一 ~ 2026/7/10 五
- 飛行日期：2026/6/28 日、2026/7/11 六 **團進團出**
- 帶隊老師：物治系 徐國禎老師
- 人數：職治系、物治系、語聽系各3位。人數可流用，至多9位。



行程費用

- 學費：免學費 (因為是姊妹校)
- 住宿、生活費：自行負擔
- 機票：同學可申請機票補助10000元
 - 需繳交交流報告
 - [HTTPS://OIA.CSMU.EDU.TW/P/406-1004-71988,R830.PHP?LANG=ZH-TW](https://oia.csmu.edu.tw/p/406-1004-71988,r830.php?lang=zh-tw)
- 團進團出!!



申請資格

- 本暑假交換學生計畫歡迎大一~大三學生參加。
- 申請者需具備良好的學業成績，並對國際交流及日本文化抱有熱忱，準備好迎接新挑戰。
- 同意遵守學系與參訪學校的規定者。

甄選時程

- 2026/04/28 前繳交書面資料
- 2026/04/30 中午面試，地點0722教室
- 2026/04/30 (最晚5/4) 公告甄選結果



書面繳交資料

1. 歷年成績單影本與系排名
2. 中英文自傳、參訪動機 (兩頁以內)
3. 日文能力證明 (優先)
4. 英文能力證明，符合下列其一以上
 - 全民英檢 **GEPT** 中級
 - 歐洲共同架構能力 **CEFR B1** 進階級
 - 托福紙筆測驗 **TOEFL ITP** 460分
 - 托福網路測驗 **TOEFL iBT** 42分
 - 國際英語語文測驗 **雅思 IELTS** 成績4級
 - 多益 **TOEIC** 550分
4. 家長同意書 (請填寫附件檔案，並家長簽名)
5. 其他有利審查文件



陳韻玲老師

yunling.annie@gmail.com



目白大学 Mejiro University

目白大学、目白大学短期大学部の公式チャンネルです。

 YouTube





歡迎報名參加!!

